Hipism

ASTĂZI LA BĂNEASA
PREMIUL JOCKEY-CLUBULUI
337.000 lei — 2300 metri (P. D.)

Ne va fi dat astăzi să cunoaștem pe cel mai bun cal al turfului.

Hipodromul Băneasa va fi teatrul desfășurărei celei mai interesante întreceri între caii vârstnici și cei de 3 ani. Aceștia din urmă au patru reprezentanți în cursă. Pe Oștean, Brancas, Mitsouko III și Răsfățat. Caii de 4 ani au lăsat să le fie apărate interesele de Buburel iar cei de 5 ani și-au trimis ca ambasador pe Naplom. Înșiruirea acestor nume spune îndeajuns pentru a mai fi nevoie să insistăm asupra importanței probei.

Din cei tineri, Mitsouko III și Răsfățat vor juca rolul de simpli „traineri" ai colegilor de grajd. Dealtfel într'o alergare pe distanța probei și pe pista de Derby nu pot avea nici o șansă. In special iapa căreea i s'a încredințat numai misiunea de a fugi 1000 metri, după care va lăsa pe Brancas și Buburel să apere interesele grajdului Schwartz.

Dintre aceștia doi ne place mai mult armăsarul de patru ani. Deși Brancas a învins pe Naplom acum două săptămâni credem că trei-anul se va găsi în urma calului ungur. Nu trebue uitat că atunci calul tânăr a primit 13 jum. kgr. și a învins numai cu un cap. Astăzi se găsesc la numai 10 kgr. Spuneam mai sus că Buburel ne place mai mult. Și aceasta pentru că-l socotim mai cal de distanță decât pe Brancas. Nu trebue neglijat faptul că fiul lui Prince d'Orange II este calul care a realizat isprăvi minunate pe parcursuri lungi în anul trecut. Premiul Cantacuzino pe 3000 metri, pr. Gh. Manu pe 2300 metri (parcursul de astăzi) al Arcului de Triumf pe 2400 metri când a fost la un scurt cap de colegul de grajd Carthago și Saint-Legerul pe 2800 metri pe care l-a câștigat, stau mărturie a celor afirmate mai sus.

Pentru noi Buburel rămâne cel mai periculos concurent al lui Oștean și Naplom. Intre aceștia doi n'avem nici o linie directă. Cum însă generația trei-anilor s'a arătat anul acesta mult mai bună decât cele ale cailor mai vârstnici și luând în considerație că Oștean stă pe patru performanțe concludente câștigând Derbyul și toate probele premergătoare clasicei probe îl instalăm favoritul nostru.

Indicăm deci: OSTEAN, *Naplom, Buburel.*

*

1. *Premiul Crinilor.* Hoțoaica, Moft și Rastel sunt caii cari ne plac mai mult în această alergare.

Iapa d-lui Marinescu a câștigat la 29 Mai de o manieră care ne îndritue s'o instalăm favorita noastră. Intre Moft și Rastel preferăm pe primul. Indicăm: HOȚOAICA, *Moft*, Rastel.

2. *Premiul La Vedette.* Dacă Bondar se prezintă la start este calul de învins. Din rest selecționăm pe Aluna, Vișina și Kasandra. Iapa din Alamis are o cursă bună după Tini acum două săptămâni. S'a găsit înaintea Vișinei dela care primea 7 kgr. și pe care a învins-o de 2 lungimi. Astăzi le despart numai 6 jum. kgr. Nu trebue să neglijăm însă că Aluna a pierdut teren la plecare în acea zi. Kasandra a alergat pe toate distanțele și cu toate greutățile. N'a mai participat în probele publice dela 21 Mai. Dacă a mai câștigat în condiție este un out-sider probabil. Indicăm: ALUNA, *Vișina*, Kasandra.

3. *Premiul Cobzar.* Povestea are o excelentă cursă după Smaranda acum o săptămână. Nu credem să se lase învinsă de Nae care-i dă și multă greutate. Becasse poate să furnizeze surpriza. Un out-sider Țicu. Indicăm: POVESTEA. *Nae.*

4. *Premiul Jockey-Clubului* Vezi comentariul separat.

5. Premiul Tribunelor. **Rubin este prea greu. Lui Madrigal i s'a cerut un efort serios în premiul de Mai. Alergarea ar trebui să se petreacă între Flor Fina și Li. Ultimul cu greutatea care o poartă și cu Huțuleag în șea este capabil să câștige. Noi vom merge cu Flor Fina. Indicăm: FLOR FINA, Li.**

6. *Pr. Ghioceilor.* Cu excepția iepei Luțica toți concurenții debutează. După exercițiile dela antrenament Sulița, Cremene și Bravo mă sunt caii cari au dat mai multă satisfacție. Ii preferăm în această ordine. Indicăm: SULIȚA, *Cremene.* Bravo mă.

7. *Premiul Secueni.* Nolcică poartă o greutate convenabilă. Rubin îi este adversarul principal. Nici Hop și eu nu este afară din cursă. Indicăm: *NOLCICA, Rubin.*

Programul alergărilor

BANEASA: Ziua XVI-a—Duminică 12 Iunie 1938

— ALERGARILE INCEP LA ORA 15 —

I. PREMIUL CRINILOR — Vânzare — 1600 metri (P. N.)
20.000, 4000, 2000, 1000 lei

D-na A. Gill	Cin'te ține	64	*Garner*
A Dumitraș	Răstel	62½	*C. Radu*
Marius Antonescu	Ștefania	60½	*Tănase*
Căpitan A. Constantinescu	Ghiauroaica	58½	*G. Enescu*
Grajdul Renee	Moft	57	*A. Enescu*
G. Negropontes	Loti	56½	*Vincent*
Col. G. Săvoiu	Licurici	56	*Mullot*
T. Marinescu	Hoțoaica	52	*Huțuleag*
Leon Grigorescu	Lulu	48	*Logofătu*

II. PREMIUL LA VEDETTE — W.-Handicap — 1300 m. (L. D.)
25000, 5000, 2500, 1200 lei

A. Hananel	Neta	64½	0
G. Negropontes	Tini	61½	*Cucu*
Herghelia Cislău	Korvin	59½	*Dierer*
Herghelia Scroviște	Vișina	58½	*Ilinca*
I. Vidrighin	Kasandra	58	*A. Enescu*
Herghelia Cislău	Mayar	58	*x*
M. Antonescu	Ștefania	58	0
Colonel Polizu-Micșunești	Elada	56½	*G. Enescu*
G. Negropontes	Loti	56	0
Leon Grigorescu	Giovani	56	*Radu C.*
D-na F. Boga	Amaranthe	53½	*0*
Herghelia Scroviște	Bondar	53	0
R. Polizu-Micșunești	Aluna	52	*Huțuleag*
A. Hananel	Marina	50½	0
Col. Dumitriu M.	Titirez	45	*Logofătu*

III. PREMIUL COBZAR — Alergare mixtă — 1000 metri (L. D.)
25.000, 5000, 2500, 1200 lei

T. Câmpeanu	Țicu	53	*Logofătu*
D. Al. Ghica	Povestea	53½	*Garner*
Gr. Mircea	Cremene	53½	0
Herghelia Cislău	Silfida	53½	0
G. Negropontes	Bock	55	*Vincent*
G. Negropontes	Becasse	54½	*Cucu*
R. Polizu-Micșunești	Harța	53½	*Huțuleag*
Colonel M. Slomnescu	Nae	58	*Horvath*

IV. PREMIUL JOCKEY-CLUB — 2300 metri (P. D.)
250.000, 50.000, 25.000, 12000 lei

Herghelia Cărăpciu	Getta	50	0
Herghelia Scroviște	Naplom	64	*Ilinca*
Herghelia Scroviște	Răsfățat	51½	*Mullot*
General G. Moruzi	Miss Rock	50	0
R. Polizu-Micșunești	Oștean	51½	*Garner*
R. Polizu-Micșunești	Aluna	50	0
S. Schwartz	Buburel	60½	*R. Cristea*
S. Schwartz	Brancas	54	*Cucu*
S. Schwartz	Mitsouko III	52½	*Vincent*
S. Schwartz	Monette III	52½	0

V. PREMIUL TRIBUNELOR — Alergare mixtă — 1800 m. (P. N.)
30.000, 6.000, 3.000, 1500

R. Ganea	Rubin	60½	0
Herghelia Scroviște	Madrigal	57	*Mullot*
Căpitan G. Maxim	Menelik	63½	*C. Radu*
D. Mironescu	Flor Fina	51	*Crișan*
G. Negropontes	Geza	54½	*Cucu*
Radu Polizu Micșunești	Li	46½	*Huțuleac*
S. Schwartz	Foulaubin	57½	*Vincent*
S. Schwartz	Aleluia	55	0

VI. PREMIUL GHIOCEILOR — 900 metri (L. D.)
40000, 8000, 4000, 2000 lei

D-na F. Boga	Bravo mă	53½	*Vincent*
D. Al. Ghica	Sulița	52	*Garner*
Grajdul Mircea	Cremene	54½	*G. Enescu*
Herghelia Scroviște	Cosac	53½	*Mullot*
Herghelia Cislău	Silfida	52	*Dierer*
G. Negropontes	Bock	53½	0
Colonel G. Săvoiu	Luțica	52	0
I. Vidrighin	Harar	53½	*A. Enescu*

VII. PREMIUL SECUIENI — Handicap — 2200 metri (P. V.)
35000, 7000, 3500, 1700 lei

Herghelia Scroviște	Danciu	64	*Ilinca*
R. Ganea	Rubin	61½	*C. Radu*
S. Schwartz	Aleluia	60	*Vincent*
J. Karmitz	Hop și eu	58	*Garner*
Em. Em. Săvoiu	Nolcică	53	*Huțuleag*
A. și E. Rieber	Sukoro	52	*Cucu*
St. Ștefănescu	Meșteru Mano	44½	*Logofătu*

INFORMATIUNI

● **Alergările de astăzi dela Băneasa încep la ora 15 precis.**

● **Ziua IV-a a Concursului hipic internațional începe astăzi la ora 14,30 precis.**

● **Astăzi la ora 8,30 va continua pe hipodromul Băneasa-Trap disputarea Premiului Cavaleriei Regale Române, întrerupt eri din cauza întunericului.**

● Pariul austriac de astăzi dela Băneasa începe cu miza de 120.412 lei. La acest austriac vor conta cele 7 probe ale programului și dat fiind că va fi o zi de mare afluență, se poate pronostica, fără mare teamă de a fi contraziși, că va depăși suma de 220.000 lei.

● *D-NA POPPY FITSCH reprezentanta Angliei la Concursul hipic internațional, căzând ieri la unul din obstacole s'a ales cu o ușoară contuzie la gamba stângă.*

● Eventul va funcționa astăzi la Băneasa în Premiile LA VEDETTE (cursa II-a) cu Pr. Tribunelor (cursa V-a) cu Pr. Secueni (cursa VII-a).

● La Pariul Oraș din str. Matei Millo No. 2 se primesc pariuri martingale și simple.

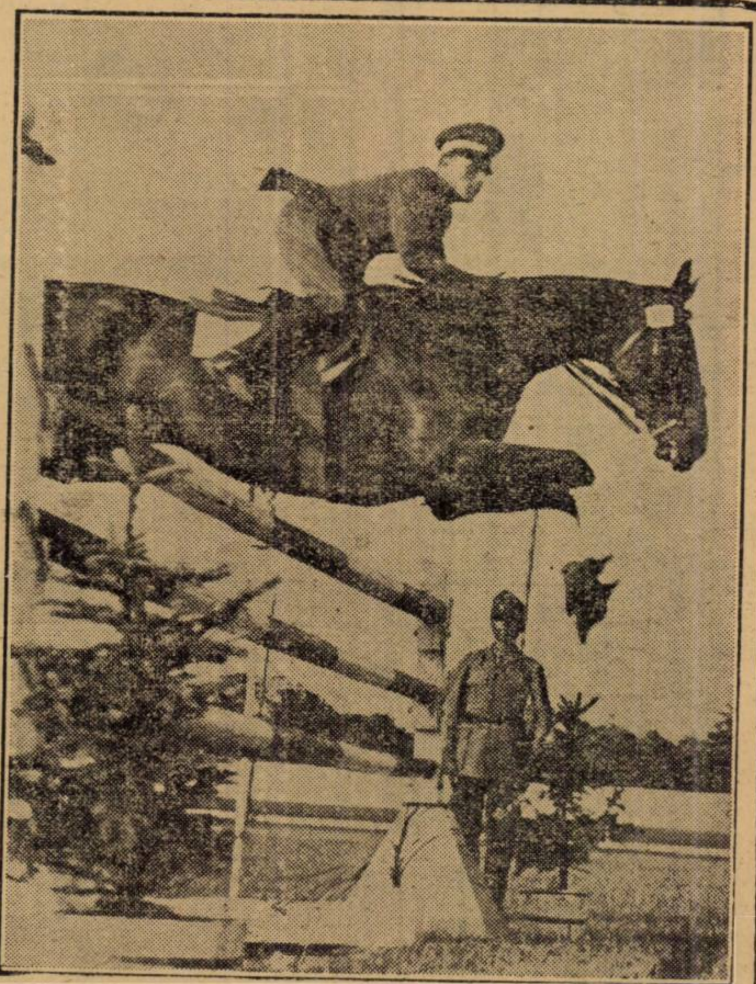

CAP. CONFORTI pe calul Osoppo executând o impresionantă săritură peste unul din dificilele obstacole

D-ra DODI SION, câștigătoarea Premiului Primăverii

Din nou hipodromul Băneasa-Trap, a avut aspect de mrae sărbătoare.

Atrași de lucrurile văzute în primele două zile de desfășurare ale „Concursului hipic internațional oficial" sau de cele auzite, un public numeros și entuziast a ținut să asiste la desfășurarea celei de a treia zi.

O atracție în plus pe care această zi o exercită, a fost constituită fără îndoială și de disputarea „Premiului Primăverii" deschis amazoanelor.

Se poate ușor închipui că multe, extrem de multe d-ne au venit să admire și să se bucure de isprăvile pe care semenele lor le vor realiza.

Trecând la latura sportivă a zilei, se impune a consemna din capul locului faptul că toate concurentele și toți concurenții acestei zile s'au întrecut în a arăta lucruri cât mai frumoase.

La reușita acestei zile concurente și concurenți merită în mod egal elogii.

Trecând în revistă participanții la succesul de eri vom da precădere concurentelor din PREMIUL PRIMAVERII.

In această probă comportând un parcurs vânătoare (categoria mijlocie) în lungime de aproximativ 700 m. presărat cu circa 14 obstacole având înălțimea de 1.20 m. au luat parte 12 concurente reprezentând 3 națiuni și anume: una ANGLIA, patru Grecia și șapte ROMANIA.

Toate cele 12 amazoane au difuzat calități excepționale, dovedind o tehnică superioară și o grație la înălțimea tehnicei.

Această probă s'a soldat cu un mare succes al amazoanelor române, primele patru locuri fiind ocupate în ordine de excelentele amazoane care sunt d-rele D. SION, DINA PETRESCU, RUSESCU și din nou d-ra Sion.

Primele două au efectuat parcursul destul de dificil al probei fără a suferi nicio penalizare doar timpul întrbuințat pentru acoperirea distanței putând face o deosebire între ele.

La locul cinci în clasament, găsim pe d-ra Cristine Andritsaki reprezentantă demnă a Eladei.

Alături de cele trei cari au precedat-o, d-ra Andritșaki a difuzat excelente calități și o temeritate care a smuls ropote de aplauze.

Ziua III-a a Concursului Hipic Internațional

Domnișoara D. Sion a câștigat Premiul Primăverii
Căpitanii Conforti (Italia), Apostol și Rang (România) conduc în Premiul Cavaleriei Regale Române

PREMIUL PRIMAVERII

1. D-ra D. SION (România), cu iapa Mascota, 0 greșeli, 83 secunde. Premiul 8000 lei.
2. D-na DINA PETRESCU (România) cu iapa Alinta, 0 greșeli 87 2/5 secunde. Premiul 6000 lei.
3. D-ra A. RUSSESCU (România), cu iapa Saghya, 4 greșeli, 74 3/5 secunde. Premiul 4000 lei.
4. D-ra D. SION (România), cu calul Mărțișor, 4 greșeli, 80 secunde. Premiul 3000 lei.
5. D-ra CRISTINA ANDRISTAKI (Grecia), cu calul Baccus, 4 greșeli, 90 secunde. Premiul 3000 lei.
6. D-na PIERETTE BALACI (România) cu iapa Didina, 4 greșeli, 98 secunde. Premiul 2000 lei.
7. D-na M. HELTAY (România) cu iapa Bimale, 8 greșeli, 86 secunde. Premiul 2000 lei.
8. D-na G. Lovaș (România), cu iapa Naiada, 11 1/2 greșeli, 101 secunde. Premiul 2000 lei.

După terminarea „Premiului Primăverii" a urmat o scurtă pauză — pauză necesară modificărei parcursului și obstacolelor și apoi a urmat cea de-a doua probă, rezervată bărbaților, „PREMIUL CAVALERIEI REGALE ROMANE".

DOMNIȘOARA RUSESCU încălecând iapa Saghya, sărind „buturuga"

PR. CAVALERIEI REGALE ROMANE

Această probă a însemnat un extrem de dificil examen pentru excelenții concurenți cari au participat, comportând un parcurs în lungime de 800 metri și trebuind executate aproximativ 20 sărituri peste obstacole având o înălțime de aproximativ 1.50 metri.

Numărul mare de concurenți înscriși — 85 — a făcut imposibilă terminarea probei în după amiaza de eri, ea rămânând în continuare pentru azi dimineață la ora 8.30 precis.

Până la ora 20 când întunericul a făcut să fie întreruptă, au efectuat parcursul 74 concurenți între cari s'a da o luptă acerbă.

CONCURENȚII STRAINI

Toate echipele au dovedit și cu ocazia acestei probe că sunt cât se poate de bine antrenate și că posedă un excelent material cavalin.

Și tot ieri sa putut confirma faptul pe care îl semnalam în cronica zilei de eri, că este extrem de greu, dacă nu chiar imposibil marcarea unei cât de mici preferințe în rândul concurenților străini.

Dacă totuși clasamentele arată unele diferențe aceasta se datorește în prim rând norocului.

Și nimic nu atestă mai mult această afirmație ca faptul că mulți din cei cari în ziua doua s'au clasat în locuri de mijloc, au strălucit eri, și terminând cu o clasificație — este drept provizorie — mai bună decât a vedetelor zilei precedente.

Și în fața ochilor noștri se vede că diferența dintre diverșii concurenți este extrem de mică și se justifică luptele acerbe duse în celelalte concursuri similare din străinătate care au precedat pe aceste în curs de desfășurare.

GHINIONUL SE SPARGE

Tot ziua de eri a șters o mare nedreptate a ghinionului care urmărise până acuma, începând cu concursul dela Roma și Varșovia și terminând cu „Premiul Federației Române equestre", ghinion obsedant și care a împiedecat pe excelenții noștri călăreți să obțină succesele la cari formidabilele lor calități le dau dreptul.

Ei bine, scăpați de sub vigilența ghinionului, Căpitanii APOSTOL și RANG au putut să-și valorifice o parte din calitățile cari i-au consacrat drept unii dintre cei mai buni călăreți din Europa și cari l-au condus pe Căp. Rang la ocuparea locului al II-lea la OLIMPIADA DELA BERLIN.

IN MARGINEA UNUI CLASAMENT PROVIZORIU

Până acuma, în fruntea clasamentului găsim la egalitate de greșeli (dacă se poate spune aceasta căci nici unul n'a avut nici cea mai mică greșeală) pe Căpitanul G. Conforti (Italia) încălecând iapa Sabaudia și pe căpitanii Apostol și H. Rang (România) încălecând respectiv caii DRACU ȘTIE și DELPHIS.

Alături de eventualii concurenți ce ar urma că astăzi să absolve parcursul fără greșeală, aceștia trei vor intra în baraj care constă din efectuarea unei jumătăți de parcurs și în care, dacă iar se va termina la egalitate de greșeli, viteza va fi ceia care va indica pe învingător.

Și în baraj este de prevăzut că lupta va fi la fel de mare ca și eri și dorim ca sportivi să câștige cel mai bun, iar ca români să câștige unul dintre bravii noștri reprezentanți.

PREMIUL CAVALERIEI REGALE ROMANE
Clasament provizoriu

1. CAPITAN C. APOSTOL (România), pe calul Dracu Știe 0 greșeli, 124 secunde.
2. CAPITAN G. CONFORTI (Italia) pe iapa Sabandra, 0 greșeli, 109 secunde.
3. CAPITAN H. RANG (România), pe calul Delphis, 0 greșeli, 124 secunde.
4. CAPITAN KOMOROWSKI (Polonia), pe calul Bohun IV, 1/2 greșală, 127.1/5 secundă.
5. Lt. M. BARTILLAT (Franța), pe iapa Olivette, 4 greșeli, 109 secunde.
6. CAPITAN C. CHEVALIER (Franța), pe calul Grosjean, 4 greșeli 111 1/5 secunde.
7. CAPITAN O. TUDORAN (România), pe iapa Codina, 4 greșeli, 115 1/5 secunde.
8. CAPITAN KOMOROWSKI (Polonia), pe calul Zbieg, 4 greșeli, 116 1/5 secunde.
9. CAPITAN A. RYLKE (Polonia), 4 greșeli, 118 secunde.
10. Lt. P. D. MAUPEAU (Franța), pe calul François, 4 greșeli, 118 secunde.
11. CAPITAN JEAN CHEVALIER (Franța), pe calul D. Huls 4 greșeli, 118 1/5 secunde.
12. Lt. POSURK (Belgia) pe iapa Acrobate, 4 greșeli 121 2/5 secunde.

Programul probelor de azi

● **Astăzi la ora 14,30 precis va continua ziua IV-a a Concursului Hipic Internațional, prin desfășurarea următoarelor probe:**

Campionatul Amazoanelor și Premiul Armatei Regale Române.

V. Campionatul Amazoanelor
Premiul oferit de d. prefect de Ilfov

Deschis amazoanelor tuturor naționalităților, pe orice cal în afară de caii calificați pentru Cupa Națiunilor.

Parcurs de precizie, înălțime aproximativ 1.20. m. Lungimea parcursului circa 700 m. până la 16 sărituri, viteză minimă 400 m. pe minut. In caz de egalitate de greșeli, pentru premiul I, baraj obligatoriu pe jumătate din parcurs. La baraj, la egalitate de greșeli, clasează viteza. Pentru restul clasamentului, la egalitate de greșeli, viteza clasează.

O cupă definitivă va fi atribuită câștigătoarei. Sunt premii în valoare de lei 40.000.

Premiul	I	10.000 lei
„	II	8.000 „
„	III	6.000 „
„	IV	5.000 „
„	V	4.000 „
„	VI	3.000 „
„	VII	2.000 „
„	VIII	2.000 „

VI. Premiul Armatei Regale Române

Deschis amazoanelor, gentlemenilor și tuturor concurenților echipelor oficiale.

Lungimea parcursului aproximativ 800 m. până la 20 sărituri cu viteză minimă de 400 m. pe minut.

Acelaș parcurs va fi efectuat pe doi cai a căror greșeli vor fi adunate.

Cupa Armatei Regale Române va fi atribuită definitiv țărei călărețului câștigător, iar acestuia i se va decerna o cupă în miniatură. Șeful va arăta instituția țărei căreia va trebui decernată cupa.

Premii în valoare de 130.000 lei.

Premiul	I	30.000 lei
„	II	22.000 „
„	III	16.000 „
„	IV	13.000 „
„	V	10.000 „
„	VI	8.000 „
„	VII	6.000 „
„	VIII	5.000 „
„	IX	4.000 „
„	X	4.000 „
„	XI	3.000 „
„	XII	3.000 „
„	XIII	3.000 „
„	XIV	3.000 „

CONCURENȚII DE ASTAZI
In continuarea premiului Cavaleriei

Lt. D. Georgiades (Grecia) cu Polinichi.
Lt. I. Epure (România) cu Alinta sau Bimbirică.
Lt. Bilwin Z. (Polonia) cu Arca.
Lt. Van Strydanck (Belgia) cu Ramona.
Căp. I. Dobes (Cehoslovacia) cu Maka.
Căp. V. Răuț (România) pe Galileu.
Maior H. Fegelein (Germania) pe Schorsch.
Căpitan M. Lombardo di Cumia (Italia) pe Urbinate.
Căpitan Czernawsyi (Polonia) pe iapa Aracva.
Maior Chevalier de Menten de Horn (Belgia) pe Whisky.
Căpitan C. Zahei (România) pe Troița.

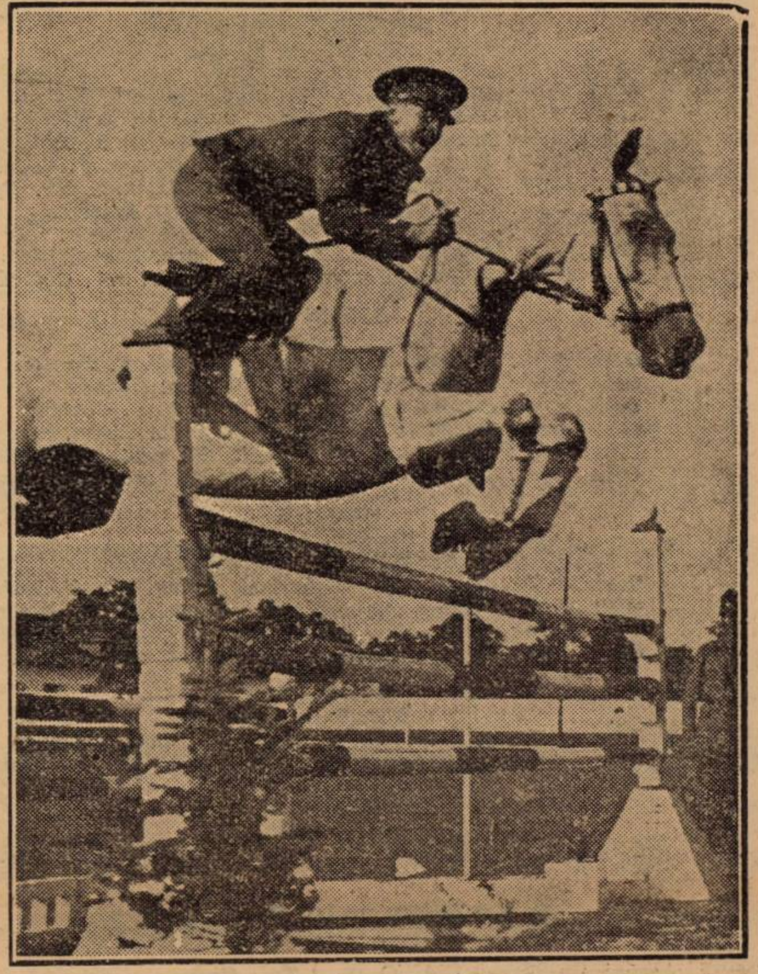

CAP. APOSTOL pe calul Dracu știe într'o impresionantă săritură peste obstacolul al XV-lea

Prezentarea produșilor hergheliilor naționale în cadrul concursului hipic internațional dela hipodromul Băneasa-trap

Ideia fericită de a concentra și prezenta la București cele mai caracteristice exemplare din diferitele rase și varietăți de cai, ce crește Statul în hergheliile naționale, și-a găsit realizarea cea mai prielnică în legătură cu impozantul concurs hipic internațional oficial.

Astfel au fost aduși la București 86 cai din cele șase herghelii ale Statului.

In ziua deschiderii concursului internațional la 9 Iunie acest material cabalin a fost prezintat în fața M. S. Regelui în două grupe, și anume un grup de cai înhămați și altul călare.

Astfel au defilat rând pe rând în fața lojei regale diferitele atelaje aranjate dupărase și varietăți. Șirul atelajelor a fost deschis de atelajul în 4 al armăsarilor huțuli dela Rădăuți (Bucovina), urmat fiind de atelajul tot în 4 de armăsari arabi vineți din aceeaș herghelie.

Apoi au trecut atelajele în 2, în 4 și în 6 de cai lipitani vineți proveniți din herghelia dela Făgăraș, precum și atelajele în 2 și 4 cu produși Furioso North Star și Nonius mic dela herghelia Bonțida-Cluj. Șirul atelajelor a fost încheiat de două atelaje cu 2 și 5 cai Nonius din Banat (Nonius Mare) dela herghelia Pădureni-Timiș.

După atelaje au urmat caii încălecați în ordinea următoare:

Șase cai arabi dela Rădăuți, urmați de opt cai tot arabi dela Mangalia (Dobrogea), apoi veneau lipitanii dela Făgăraș, grupul Ghidranilor (cai anglo-arabi de culoare roibă) dela herghelia Rușețu-Brăila, grupul cailor Furioso North Star și Nonius din Ardeal dela herghelia Bonțida-Cluj, murgi; castanii și murgi închiși și grupul de Noniuși din Banat de culoare neagră dela herghelia Pădureni.